稻田“流量”持续升温！北界稻虾田园乐第二场走进甘棠

77亩红黑米稻田里“一田双收”，现场稻田虾被抢购一空







捉虾现场。记者张富 通讯员陆波 摄

茂名晚报讯 记者李光耀 通讯员高干 继11月21日明堂村首场活动热闹举办后，11月28日上午10时，第二场北界稻虾田园乐活动在北界甘棠稻虾共作基地举行。从广西北流、茂名市区、信宜市区等地来了不少大小朋友，一家人在虾沟里捉虾，有家长拍下小朋友捉虾的镜头，现场笑声不断。现场展销的生态三黄鸡、花生、黄豆、黑豆等该村农产品大受市民欢迎，虾被抢购一空。

记者在现场看到，水稻已收割。工作人员将虾沟中的水抽走，已基本排到底，虾伸手可及，大小朋友们捉得正欢。据现场负责人介绍，甘棠基地有77亩红黑米稻田。今年有了养殖经验，虾个头比去年大了1/3，亩产超42公斤。接下来，他们将扩大稻虾共作规模至200亩以上，下一造放养更大虾苗，让“稻田捉虾”的体验感和产出效益再提升。

第二场活动延续了首场“稻田捉虾+特产展销+田园观光”的热度。北界镇明堂、甘棠、北洒三基地联动铺开，总面积近100亩；8月投放的虾苗从2克长到最大90克，平均40至50克，晚造稻虾亩产突破42公斤。一季稻、一季虾，一亩地增收超2000元，刚上市时稻虾每公斤卖到80多元。背后是省邮政管理局、省邮政分公司驻镇帮扶工作队联动华南师范大学科技特派员汪蕾团队搭建“帮扶单位+高校+镇村”帮扶体系，为产业发展持续托底。

从明堂首场到甘棠第二场，北界稻虾模式持续圈粉，把农田变景区、农产品变网红手信，也让生态红利稳稳落到村民口袋里。一场接一场的田园乐活动，正成为北界镇落实“百千万工程”的生动注脚。

“赋美下郭 文化惠民”活动走进化州市七中

茂名晚报讯 记者梁郁文 通讯员陈刘雄 林海清 谢建伟 11月26日晚，化州市第七中学大球场灯火璀璨、掌声阵阵。由化州市委老干部局、市文化广电旅游体育局、下郭街道办事处指导，化州市老年大学主办的“赋美下郭 文化惠民”文艺晚会在此精彩上演。该市老年大学校长宋丹青及副校长陈刘雄、邱志德，下郭街道党工委副书记张进、李国浩、李湛等出席活动，与全校师生共赏这场文化盛宴。

晚会在舞蹈《我爱你中国》的激昂旋律中拉开帷幕。随后，女声小组唱《祖国》、男声独唱《人间第一情》、旗袍艺术秀《天海一心》、男女声对唱《铁血丹心》、舞蹈《化州老年大学聚贤乐》、男声独唱《一壶老酒》等节目轮番登场，或深情婉转，或典雅灵动，尽显老年大学学员的艺术风采。女声独唱《天竺少女》、男声四重唱《游击队之歌》、舞蹈《笑纳》、男声独唱《中国人》、电吹管独奏《月亮代表我的心》、男声小组唱《向往》、排舞《扑克脸》等节目表演精彩、服饰华丽，各具艺术特色，赢得台下观众阵阵喝彩。其中，由化州市老年大学校长宋丹青带领班子成员表演的手鼓节目《布谷鸟+小宝贝》节奏明快、活力四射，迅速将现场气氛推向高潮。最后，晚会在雄壮的大合唱《歌唱祖国》中圆满落幕。

活动中，李国浩代表下郭街道向参加演出的全体人员表示欢迎和感谢。他表示，文化惠民进校园，是推动优质文化资源下沉的创新实践。希望化州市第七中学全体同学深刻感悟老同志赤诚的家国情怀，厚植爱国爱乡之情，勤学奋进、逐梦成长。

精彩的演出让师生们赞不绝口。大家纷纷表示，这场晚会不仅是一场文化大餐，更是一堂生动的思政课。同学们决心把感动化为动力，勤学笃行、不负韶华，以实际行动回报社会、报效祖国。



积极回应群众诉求全力办好民生实事

信宜粤海水务奔赴大成镇水尾村破解群众用水难题

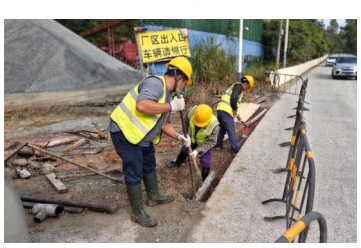

茂名晚报讯 记者梁瑜智 通讯员何杨深 为切实解决群众急难愁盼的用水问题，近日，信宜粤海水务针对大成镇水美村群众诉求，迅速响应行动，在统筹做好全域日常供水运维的基础上，组织精干力量下沉一线，全力破解群众用水难题。

在水美村抢修现场，面对管线紧贴路肩、沟槽狭小等复杂环境，工作人员迎难而上，挥舞铁锹展开人工精细开挖。现场的泥土夹杂着砂石，大家穿着雨靴深一脚浅一脚地在沟槽中清理碎石、铺设管网。泥浆沾满鞋靴，汗水浸透衣背，他们用实干诠释了水务人的铁军精神。因外勤保障条件有限，为不给基层添负担，队伍自备简餐和干粮，连续奋战，高效完成了增压泵电源电缆的更换与受损管网修复，打通恢复该区域正常供水的关键节点。

在做好现场抢修的同时，信宜粤海水务还充分发挥专业技术优势，积极践行国企社会责任。针对供水管网存在的深层次问题，主动对接配合政府有关部门，提供专业的排查数据与技术建议，协同开展管网问题溯源。以精准技术赋能支撑主管部门科学决策，着力从源头补齐短板、健全管护机制，夯实水美村供水系统的长效稳定运行基础。

目前，水美村供水长效保障相关工作仍在有条不紊地推进。信宜粤海水务将秉持“以人民为中心”的理念，持续跟进做好后续供水保障服务，把各项惠民举措落细落实，以安全优质、稳定可靠的水务服务，为乡村振兴保驾护航。

遗失声明

茂名市思想政治工作研究会(统一社会信用代码:51440900787910517Y)，不慎遗失社会团体法人登记证书(正、副本)及基本存款账户开户许可证(开户许可证号码：J5920000636202)，现声明作废。自此刊登报之日起，上述证件所产生的一切行为及法律责任与本协会无关，特此声明。

茂名市思想政治工作研究会