茂名日報

担当源自责任　关注产生力量

农历乙巳年四月廿一　星期日　2025年5月18

今日天气：茂名市区，中雷雨局部大雨
东南风2-3级，温度25℃-31℃

中共茂名市委主管主办　茂名日报社出版
国内统一刊号：CN44-0042　第14543期

习近平向第三十四届阿拉伯国家联盟首脑理事会会议致贺信

新华社北京5月17日电 5月17日，国家主席习近平向阿拉伯国家联盟首脑理事会会议轮值主席伊拉克总统拉希德致贺信，祝贺第三十四届阿拉伯国家联盟首脑理事会会议在巴格达召开。

习近平指出，阿拉伯国家联盟成立80年来，始终致力于推动阿拉伯世界联合自强，积极发出阿拉伯国家共同声音，促进中东地区和平、稳定、繁荣。当前，世界百年变局加速演进，中东形势复杂演变，阿拉伯国家坚持独立自主，促进发展振兴，维护公平正义，为壮大全球南方声势发挥了积极作用。

习近平强调，近年来，中国同阿拉伯国家关系蓬勃发展，树立了发展中国家团结合作的典范。2022年12月，我同阿拉伯国家领导人共同出席首届中国－阿拉伯国家峰会，一致同意全力构建面向新时代的中阿命运共同体。2026年，第二届中国－阿拉伯国家峰会将在中国举办，相信这将成为中阿关系史上又一座重要里程碑。中国和阿拉伯国家都坚持从战略高度和长远角度看待彼此关系。展望未来，中国将始终做阿拉伯国家值得信赖的朋友和伙伴，坚定站在阿拉伯国家正义事业一边。中国愿同阿拉伯国家一道努力，深化政治互信，促进互利合作，增进人文交流，在各自现代化道路上携手前行，构建更高水平中阿命运共同体。

感恩奋进　起而行之

“TBM+盾构”一洞双机

环北部湾广东水资源配置工程“粤海环北7号”TBM顺利始发

■记者 周燕红
通讯员 刘兵 王洪礼

本报讯 近日，随着刀盘缓缓转动，环北部湾广东水资源配置工程“粤海环北7号”隧道掘进机（以下简称“TBM”）在位于高州市荷塘镇的大仁工区顺利始发。

环北部湾广东水资源配置工程为国家水网骨干工程、国家150项重大水利工程之一，是广东省迄今为止引水流量最大、输水线路最长、建设条件最复杂、总投资最高的跨流域引调水工程。中铁十一局承建的B2标段线路全长16.56千米，承担2座支洞、2段主洞钻爆法区间、2段主洞TBM区间、1段主洞盾构区间施工任务。其中，大井倒虹吸TBM7区间（含2段TBM施工区间）全长9.13公里，盾构3区间全长3.71公里，隧洞最大埋深110米，采用“粤海环北7号”TBM及“粤海环北3号”盾构进行施工。

“大井倒虹吸TBM7掘进区间下穿洛湛铁路，还要穿越多个断裂带、蚀变带、硬岩区域和居民区，线路长，建设难度大、安全风险高。”该项目负责人介绍，相较于传统钻爆法施工，创新采用全断面敞开式TBM及土压平衡盾构施工技术更能保障现场工期进度及安全质量。此外，项目团队围绕TBM、盾构安全高效始发，积极开展“一洞双机”快速施工关键技术研究，开展配套功能洞室结构形式、双向多级“T”型皮带出渣、立体式物流互通、高富水及软岩大变形处置技术创新，形成成套“一洞双机”高效掘进关键技术。

此次始发的“粤海环北7号”TBM是全线投入的12台TBM设备之一，直径8.3米，整机全长约170米，总重达1700吨，集地质预报、掘进、自动导向、出渣、支护、应急和信息化技术功能于一体。在硬岩地层作业时，预计平均每天可掘进15至20米，搭载的智能控制系统可实时监测关键运行参数并自动调整设备运行状态，有力保障设备稳定运行。

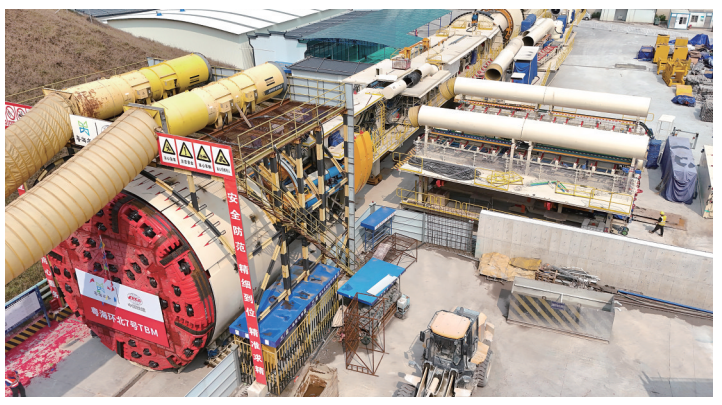

粤海环北7号TBM在大仁支洞始发。
茂名日报社全媒体记者 甘杨松 通讯员 刘兵 王洪礼 摄

为保障顺利始发，项目团队不断优化施工组织，积极开展科研攻关，在持续推动均衡生产的前提下，最终确定“小洞贯大洞，大洞再扩挖”的科学施工方案，实现TBM方向、大洞反向挑顶扩挖段、盾构方向3个作业面同时施工。同时，项目团队提前完成TBM始发段、物料转换段及连接段钻爆施工，为“粤海环北7号”TBM顺利始发创造了良好条件。下一步，项目团队将进一步统筹资源，强化安全质量管控，为年内实现大仁工区盾构始发提供良好基础。

据了解，环北部湾广东水资源配置工程建成后，将系统解决粤西地区缺水问题，每年退减地下水近6亿立方米，新增灌溉面积185万亩，惠及广东四市1800万人民，赋能区域协调发展，为推进绿美广东建设和乡村振兴注入新动力。

广州中医药大学“组团式”帮扶高州市中医院签约活动举行

王雄飞陈文锋出席

■记者 张越 通讯员 茂府信

本报讯 5月17日，广州中医药大学“组团式”帮扶高州市中医院签约活动举行。市委副书记、市长王雄飞，广州中医药大学党委书记陈文锋出席活动。

陈文锋代表广州中医药大学对茂名一贯关心支持中医药事业传承创新和学校发展工作表示感谢。他表示，希望双方认真落实省委“1310”具体部署，以此次校地合作为新起点，通过组团式帮扶，进一步推动高州市中医院高质量发展，更好地满足人民群众对健康快乐的新需求、新期待，助力茂名、高州打造优质营商环境，实现经济社会高质量发展。期望双方共同发力，推动高州市中医院医疗和产学研一体化高质量发展；汇聚各方力量，助力高州创建全国基层中医药工作示范县；大力培育中医药新质生产力，助推中医药现代化、产业化。期待政府在中医药临床诊疗、人才培养、科研转化、产业赋能等方面给予更大支持，携手打造粤西中医药传承创新发展高地，谱写中国式现代化高质量发展的茂名新篇章。

副市长王小慧感谢广州中医药大学对茂名医疗卫生事业发展的关心支持。她表示，此次帮扶合作，既是对习近平总书记关于中医药工作的重要论述精神的深入贯彻，更是推动优质医疗资源下沉、促进区域协调发展的生动实践。希望广州中医药大学继续发挥学科、科研、人才等方面优势，多维度对高州市中医院开展精准帮扶，续写校地合作新篇章。高州市中医院要牢牢抓住此次机遇，以时不我待的紧迫感和使命感，集中力量培育一批特色鲜明、技术领先的优势专科，打造一支专业精湛、医德高尚的中医药服务队伍。高州市要主动加强与广州中医药大学的沟通对接，充分汲取政策、技术、人才等资源优势，立足本地丰富的中药材资源和深厚的中医文化底蕴，实现产业协同发展，打造特色健康产业新生态。

广州中医药大学党委副书记邱亚洪，党委常委、副校长郭鸿参加活动。

当天广州中医药大学还派出强大的专家团队在高州市区举行大型义诊活动，受到当地群众的欢迎和好评。

市政府党组深入贯彻中央八项规定精神学习教育读书班暨理论学习中心组学习会举行

王雄飞主持并讲话

以优良作风推动茂名高质量发展

锲而不舍落实中央八项规定精神

■记者 张越 通讯员 茂府信

本报讯 根据中央统一部署要求和省委、市委工作安排，5月15日，市政府党组深入贯彻中央八项规定精神学习教育读书班暨理论学习中心组学习会举行，认真学习贯彻习近平总书记关于加强党的作风建设的重要论述，深入贯彻落实中央八项规定及其实施细则精神，结合学习、工作实际开展交流研讨，引领带动全市政府系统党员干部抓好学习教育。市政府党组书记、市长王雄飞主持读书班集体研讨并讲话。

王雄飞在交流研讨中强调，市政府党组成员要把思想和行动统一到习近平总书记、党中央决策部署上来，认真落实省委、市委工作要求，扎实推进政府系统学习教育工作，以优良作风推动茂名高质量发展。要以“学”为先，深刻把握开展学习教育的重大意义，不断提升政治境界、思想境界、道德境界，以实际行动忠诚拥护“两个确立”、坚决做到“两个维护”。要以“民”为本，密切党同人民群众的血肉联系，走好新时代党的群众路线，深入落实“四下基层”制度，解决好老百姓关心的就业、教育、医疗、养老、托育、住房等急难愁盼问题。要以“实”为要，锤炼“严实、深细、快准”的工作作风，弘扬“短、实、新”文风会风，大力整治形式主义切实为基层减负，持续性、攻坚性、创造性、协同性、闭环性抓落实，以发展实绩检验学习教育成效。要以“俭”为宝，保持艰苦奋斗的优良传统，树牢正确的权力观、事业观、政绩观，带头“过紧日子”，勤俭办一切事情，把宝贵的资源和资金用在刀刃上。要以“廉”为基，营造风清气正的政治生态，深入推进风腐同查同治，重点抓好教育、医疗、工程招投标等领域存在问题整治，铲除腐败滋生土壤和条件。

读书班采取集体研讨和个人自学相结合的方式进行。会上，朱海龙、王小慧、王冠中、高雪山、梁荣杰等同志作交流发言。

市重点项目省道S280（东环大道）（一期）项目

顺利完成首片预制箱梁架设

■记者 陈英梅 通讯员 李彦良

本报讯 近日，在市重点项目省道S280（东环大道）（一期）工程的施工现场，随着架桥机发出隆隆的机械声与指挥员的指令交织共曲，首片预制箱梁精准而稳定地抵达预定吊装点位，这标志着项目桥梁工程成功迈入了上部结构施工的新阶段。市公路事务中心、中交第一公路勘察设计研究有限公司、广东虎门技术咨询有限公司和施工单位中建八局茂中分公司共同见证了这一时刻。

施工单位负责人强调，本次首片预制箱梁架设成功是东环大道（一期）项目建设的一个里程碑，更是参建各单位共同协作、攻坚克难的体现，中建八局方将在本次架设施工中总结经验，通过首件施工总结会，不断完善优化施工方案，加强现场管理，持续改进施工技术并提高质量管理水平，坚持实事求是，不懈努力，努力实现省级优秀标杆项目。

据悉，该项目建成通车后将大大改善茂名的城市交通基础设施条件，建立城市外围快速通道，形成北组团的框架，有效完善北组团道路系统，推动北组团扩容提质。

■值班领导：吴小英 ■值班主任：卜柳 ■版式总监：蓝小明 ■编辑：卜柳 柯小瑛 版式：陈小虎 ■电子邮箱：abc2963966@163.com ■广告热线：2963992 2963993 ■本报地址：茂名市迎宾路156号 ■零售价1.50元 ■今日4版